

NOVO CORONAVÍRUS COVID-19

RELATÓRIO DE SITUAÇÃO

SITUAÇÃO EPIDEMIOLÓGICA EM PORTUGAL

Total de casos
suspeitos (desde 1 de janeiro
2020)

361848

Total de casos
confirmados

38841

Total de casos não
confirmados

321236

Aguardam resultado
laboratorial

1771

Casos recuperados

24906

Óbitos

1528

Contactos em Vigilância
pelas Autoridades de Saúde

30852

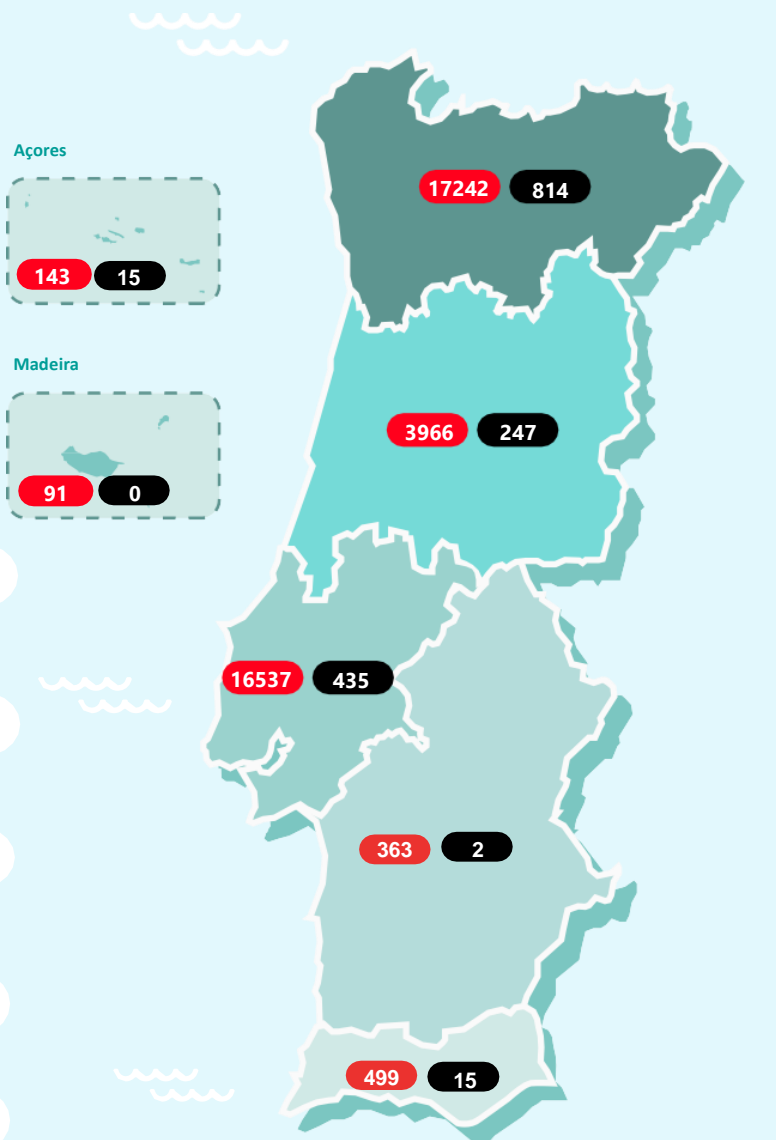

Região de residência
ou, caso não exista informação,
região de ocorrência

Legenda

● N.º de casos confirmados ● N.º de óbitos

NOVO CORONAVÍRUS COVID-19

RELATÓRIO DE SITUAÇÃO

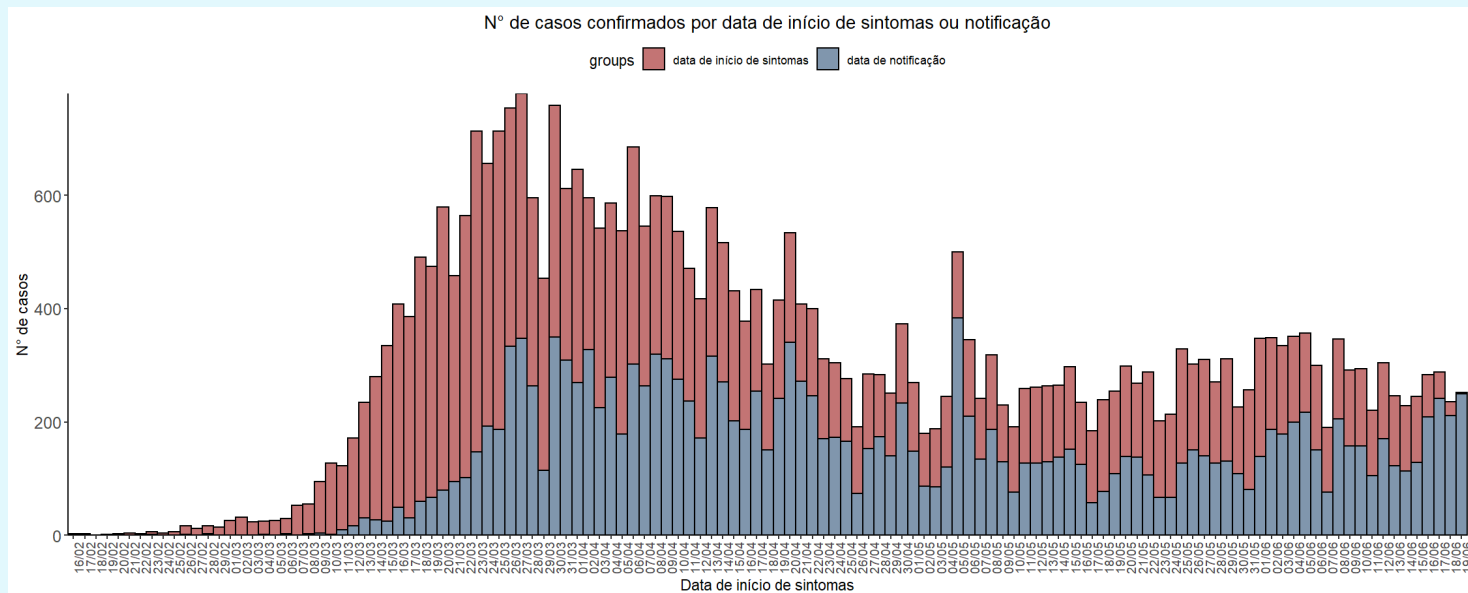

Caso não exista informação disponível sobre data de início de sintomas, é considerada a data de notificação.

CASOS IMPORTADOS

| | |
|-----------------------------|---------------------|
| África do Sul (2) | Indonésia (4) |
| Alemanha e Áustria (1) | Irão (1) |
| Alemanha e Irlanda (1) | Irlanda (3) |
| Alemanha (13) | Israel (3) |
| Andorra (32) | Itália (29) |
| Andorra e Espanha (1) | Jamaica (2) |
| Angola (3) | Japão (1) |
| Arábia Saudita (1) | Luxemburgo (2) |
| Argentina (18) | Maldivas (1) |
| Austrália (15) | Malta (2) |
| Áustria (8) | Marrocos (1) |
| Azerbaijão (1) | México (2) |
| Bélgica (10) | Noruega (1) |
| Brasil (30) | Países Baixos (19) |
| Cabo Verde (4) | Paquistão (2) |
| Canadá (6) | Polónia (1) |
| Chile (2) | Qatar (1) |
| China (1) | Reino Unido (88) |
| Cuba (2) | República Checa (1) |
| Dinamarca (1) | Singapura (1) |
| Egipto (4) | Suécia (2) |
| Emirados Árabes Unidos (48) | Suíça (45) |
| Espanha (177) | Tailândia (3) |
| EUA (24) | Turquia (1) |
| França (137) | Ucrânia (1) |
| Guatemala (3) | Venezuela (1) |
| Índia (4) | |

CARACTERIZAÇÃO DEMOGRÁFICA DOS CASOS CONFIRMADOS

| GRUPO ETÁRIO | NÚMERO DE CASOS | |
|--------------|-----------------|--------------|
| | MASCULINO | FEMININO |
| 00-09 anos | 542 | 478 |
| 10-19 anos | 670 | 812 |
| 20-29 anos | 2586 | 2993 |
| 30-39 anos | 2867 | 3246 |
| 40-49 anos | 2852 | 3657 |
| 50-59 anos | 2596 | 3643 |
| 60-69 anos | 1905 | 2162 |
| 70-79 anos | 1351 | 1512 |
| 80+ | 1609 | 3332 |
| Desconhecido | 15 | 13 |
| Total | 16993 | 21848 |

NOVO CORONAVÍRUS COVID-19

RELATÓRIO DE SITUAÇÃO

CARACTERIZAÇÃO DEMOGRÁFICA DOS CASOS CONFIRMADOS

| CONCELHO | NÚMERO DE CASOS | CONCELHO | NÚMERO DE CASOS | CONCELHO | NÚMERO DE CASOS | CONCELHO | NÚMERO DE CASOS | CONCELHO | NÚMERO DE CASOS |
|----------------------|-----------------|---------------------|-----------------|----------------------|-----------------|--------------------------------------|-----------------|----------------------------|-----------------|
| Abrantes | 23 | Carregal do Sal | 13 | Loures | 1604 | Paredes | 356 | Sertã | 4 |
| Águeda | 81 | Cartaxo | 74 | Lourinhã | 16 | Paredes de Coura | 7 | Sesimbra | 53 |
| Albergaria-a-Velha | 95 | Cascais | 779 | Lousã | 21 | Pedrógão Grande | 4 | Setúbal | 130 |
| Albufeira | 88 | Castelo Branco | 26 | Lousada | 347 | Penacova | 22 | Sever do Vouga | 49 |
| Alcácer do Sal | 9 | Castelo de Paiva | 22 | Mação | 3 | Penafiel | 177 | Silves | 23 |
| Alcanena | 14 | Castro Daire | 106 | Macedo de Cavaleiros | 26 | Penela | 5 | Sines | 6 |
| Alcobaça | 66 | Castro Marim | 3 | Madalena | 5 | Peniche | 26 | Sintra | 2227 |
| Alcochete | 28 | Celorico da Beira | 8 | Mafra | 188 | Peso da Régua | 66 | Sobral de Monte Agraço | 11 |
| Alenquer | 128 | Celorico de Basto | 23 | Maia | 950 | Pinhel | 23 | Soure | 26 |
| Alfândega da Fé | 5 | Chamusca | 9 | Mangualde | 78 | Pombal | 75 | Tábua | 35 |
| Alijó | 5 | Chaves | 26 | Manteigas | 7 | Ponta Delgada | 10 | Tabuaço | 3 |
| Aljustrel | 3 | Cinfaes | 28 | Marco de Canaveses | 96 | Ponta do Sol | 6 | Tavira | 26 |
| Almada | 533 | Coimbra | 606 | Marinha Grande | 20 | Ponte da Barca | 6 | Terras de Bouro | 11 |
| Almeida | 6 | Condeixa-a-Nova | 155 | Matosinhos | 1292 | Ponte de Lima | 34 | Tomar | 18 |
| Almeirim | 33 | Coruche | 50 | Mealhada | 18 | Portalegre | 11 | Tondela | 14 |
| Almodôvar | 8 | Covilhã | 9 | Melgaço | 65 | Portel | 6 | Torre de Moncorvo | 23 |
| Alpiarça | 12 | Crato | 5 | Mira | 6 | Porto | 1414 | Torres Novas | 26 |
| Alvaiázere | 25 | Cuba | 4 | Miranda do Corvo | 17 | Porto de Mós | 12 | Torres Vedras | 59 |
| Amadora | 1405 | Elvas | 8 | Miranda do Douro | 8 | Porto Santo | 4 | Trancoso | 20 |
| Amarante | 102 | Entroncamento | 11 | Mirandela | 21 | Póvoa de Lanhoso | 64 | Trofa | 149 |
| Amares | 80 | Espinho | 99 | Mogadouro | 5 | Póvoa de Varzim | 160 | Vagos | 31 |
| Anadia | 50 | Esposende | 50 | Moimenta da Beira | 15 | Povoação | 9 | Vale de Cambra | 155 |
| Angra do Heroísmo | 4 | Estarreja | 106 | Moita | 211 | Proença-a-Nova | 3 | Valença | 15 |
| Ansião | 9 | Évora | 38 | Monção | 118 | Reguengos de Monsaraz | 18 | Valongo | 762 |
| Arcos de Valdevez | 75 | Fafe | 125 | Monchique | 3 | Resende | 65 | Valpaços | 6 |
| Arganil | 9 | Faro | 70 | Montalegre | 3 | Ribeira de Pena | 3 | Velas | 5 |
| Arouca | 44 | Felgueiras | 409 | Montemor-o-Novo | 8 | Rio Maior | 23 | Vendas Novas | 9 |
| Arruda dos Vinhos | 18 | Figueira da Foz | 41 | Montemor-o-Velho | 30 | Sabrosa | 7 | Viana do Alentejo | 3 |
| Aveiro | 353 | Figueiró dos Vinhos | 9 | Montijo | 154 | Sabugal | 3 | Viana do Castelo | 192 |
| Azambuja | 101 | Fornos de Algodres | 3 | Mortágua | 11 | Salvaterra de Magos | 14 | Vieira do Minho | 44 |
| Baião | 35 | Funchal | 26 | Moura | 70 | Santa Comba Dão | 9 | Vila da Praia da Vitória | 7 |
| Barcelos | 309 | Fundão | 5 | Murça | 20 | Santa Cruz | 23 | Vila do Bispo | 4 |
| Barreiro | 295 | Góis | 11 | Murtosa | 17 | Santa Cruz da Graciosa | 5 | Vila do Conde | 297 |
| Batalha | 8 | Gondomar | 1093 | Nazaré | 5 | Santa Cruz de Vila Franca de Xira | 5 | Vila Flor | 5 |
| Beja | 21 | Gouveia | 23 | Nelas | 23 | Santa Cruz de Vila Nova de Cerveira | 9 | Vila Franca de Xira | 636 |
| Benavente | 66 | Grândola | 11 | Nordeste | 32 | Santa Cruz de Vila Nova de Famalicão | 404 | Vila Nova de Foz Côa | 72 |
| Bombarral | 17 | Guarda | 28 | Óbidos | 6 | Santa Maria da Feira | 497 | Vila Nova de Gaia | 1611 |
| Braga | 1256 | Guimarães | 725 | Odemira | 13 | Santarém | 143 | Vila Nova de Poiares | 7 |
| Bragança | 129 | Horta | 6 | Odivelas | 874 | Santiago do Cacém | 21 | Vila Pouca de Aguiar | 7 |
| Cabeceiras de Basto | 18 | Ílhavo | 163 | Oleiros | 3 | Santo Tirso | 403 | Vila Real | 157 |
| Cadaval | 15 | Lagoa | 13 | Olhão | 14 | São Brás de Alportel | 3 | Vila Real de Santo António | 16 |
| Caldas da Rainha | 60 | Lagos | 52 | Oliveira de Azeméis | 218 | São João da Madeira | 80 | Vila Verde | 237 |
| Calheta | 4 | Lamego | 40 | Oliveira de Frades | 12 | São Pedro do Sul | 9 | Vimioso | 11 |
| Câmara de Lobos | 41 | Leiria | 95 | Oliveira do Bairro | 46 | São Roque do Pico | 5 | Vinhais | 30 |
| Caminha | 19 | Lisboa | 3096 | Oliveira do Hospital | 28 | Sátão | 9 | Viseu | 102 |
| Cantanhede | 71 | Loulé | 76 | Ourém | 41 | Seia | 13 | Vizela | 151 |
| Carraceda de Ansiães | 6 | | | Ovar | 678 | Sernancelhe | 6 | Vouzela | 8 |
| | | | | Paços de Ferreira | 315 | Serpa | 14 | | |
| | | | | Palmela | 46 | | | | |

A informação apresentada refere-se ao total de notificações médicas no sistema SINAVE, não incluindo notificações laboratoriais. Como tal, pode não corresponder à totalidade dos casos por concelho. Dados por concelho de ocorrência, apresentados por ordem alfabética. Quando os casos confirmados são inferiores a 3, por motivos de confidencialidade, os dados não são apresentados.

NOVO CORONAVÍRUS COVID-19

RELATÓRIO DE SITUAÇÃO

CARACTERIZAÇÃO CLÍNICA DOS CASOS CONFIRMADOS

NÚMERO DE CASOS
INTERNADOS

422

NÚMERO DE CASOS
INTERNADOS EM UCI

70

Informação reportada pelos Hospitais, Administrações Regionais de Saúde e Regiões Autónomas

| FEBRE | TOSSE | DIFICULDADE RESPIRATÓRIA | CEFALEIA | DORES MUSCULARES | FRAQUEZA GENERALIZADA |
|-------|-------|-----------------------------|----------|---------------------|--------------------------|
| 28% | 38% | 11% | 20% | 21% | 15% |

Informação reportada relativa a sintomas em 90% dos casos confirmados

CARACTERIZAÇÃO DOS ÓBITOS OCORRIDOS

| GRUPO ETÁRIO | NÚMERO DE CASOS | |
|--------------|-----------------|----------|
| | MASCULINO | FEMININO |
| 00-09 anos | 0 | 0 |
| 10-19 anos | 0 | 0 |
| 20-29 anos | 1 | 1 |
| 30-39 anos | 0 | 1 |
| 40-49 anos | 10 | 7 |
| 50-59 anos | 34 | 15 |
| 60-69 anos | 94 | 44 |
| 70-79 anos | 177 | 117 |
| 80+ | 444 | 583 |
| Total | 760 | 768 |

Saiba mais em <https://covid19.min-saude.pt/>

